ANTWORTEN DER PESTALOZZI-GRUNDSCHULE GERSTHOFEN AUF DIE LEBENSWIRKLICHKEIT IHRER SCHÜLER*INNEN

EINBETTEN & ÖFFNEN

Ulrich Hierdeis, Rektor | Pestalozzi-Grundschule Gersthofen

Gauting, 29.01.2019

CC BY NC SA

ZUR PERSON

ULRICH HIERDEIS

PESTALOZZI-GRUNDSCHULE GERSTHOFEN

GRUNDLAGEN

CC BY NC SA

UMGANG & ARBEITEN MIT DIGITALEN MEDIEN

LERNEN

- Beobachten
- Beschreiben
- Dokumentieren
- Informieren
- Reflektieren
- Begreifen
- Besprechen
- Berichten
- ...

©2017 U. Hierdeis

MOBILES LERNEN

Kinder lernen ÜBERALL

- Klassenzimmer
- Schulgarten
- Aula
- Unterrichtsgang
- Museum
- ...

Kinder lernen gemeinsam

- Kooperativ
- Tutoren
- Lerntandems
- ...

UNTERRICHT

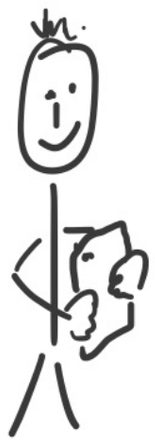

Kinder:

- BEOBACHTEN
- EXPERIMENTIEREN
- SPIELEN ROLLEN
- ERKLÄREN
- FASSEN ZUSAMMEN
- BESCHREIBEN
- SAMMELN
- ...

TECHNIK IM SCHULHAUS

- WLAN flächendeckend
- Klassensätze iPads
- Tabletauflagen (z.B.: TABLET Stage
- Jedes Klassenzimmer:
  - eigenes WLAN
  - Beamer fest installiert
  - Projektionsfläche
  - AppleTV
- Daten? → Export auf WLAN-HD oder über Lehrer auf Computer

cc by 2017 Ulrich Hierdeis

PROJEKTBEISPIELE

CC BY NC SA

TANZSZENARIEN PROGRAMMIEREN

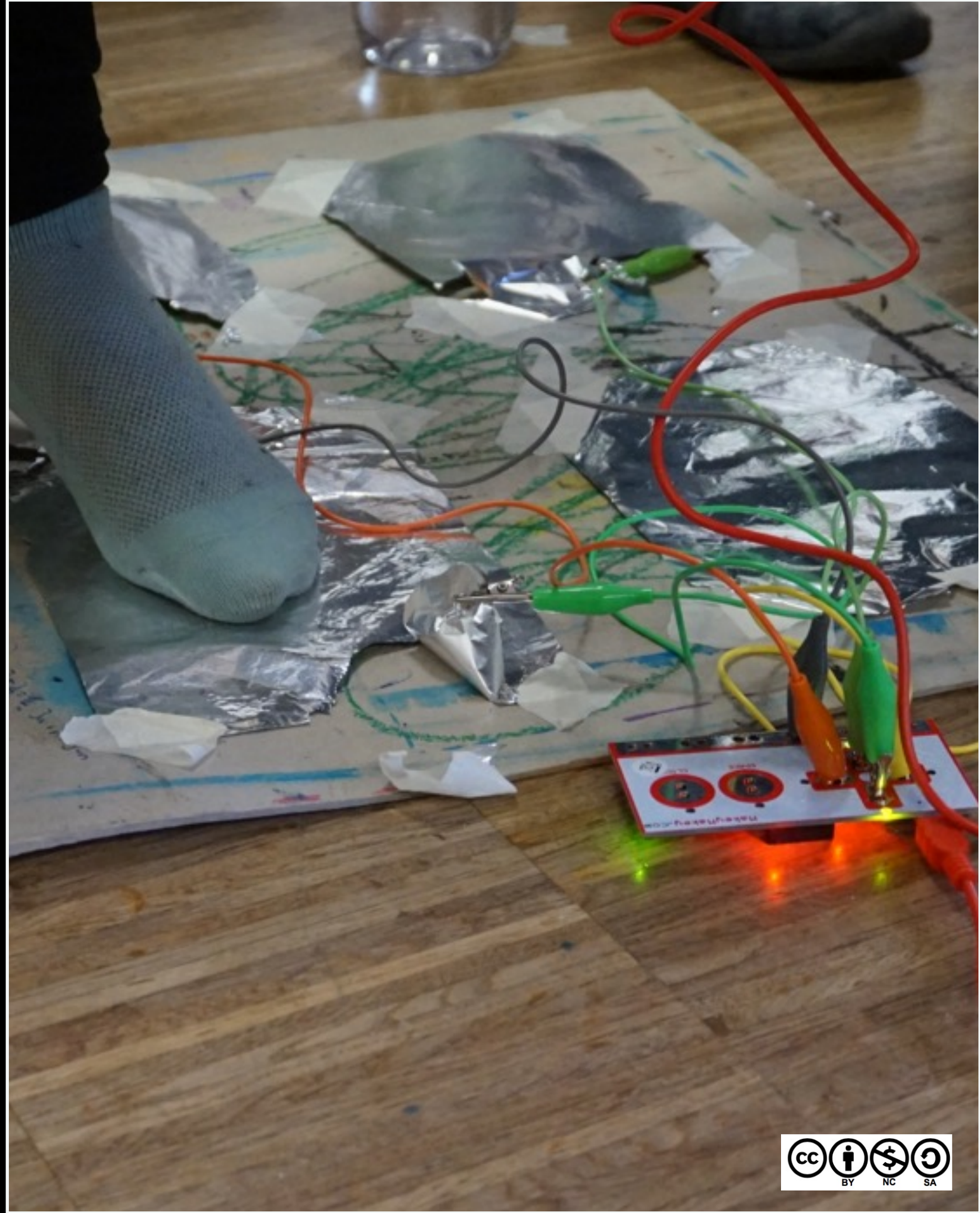

TANZSZENARIEN

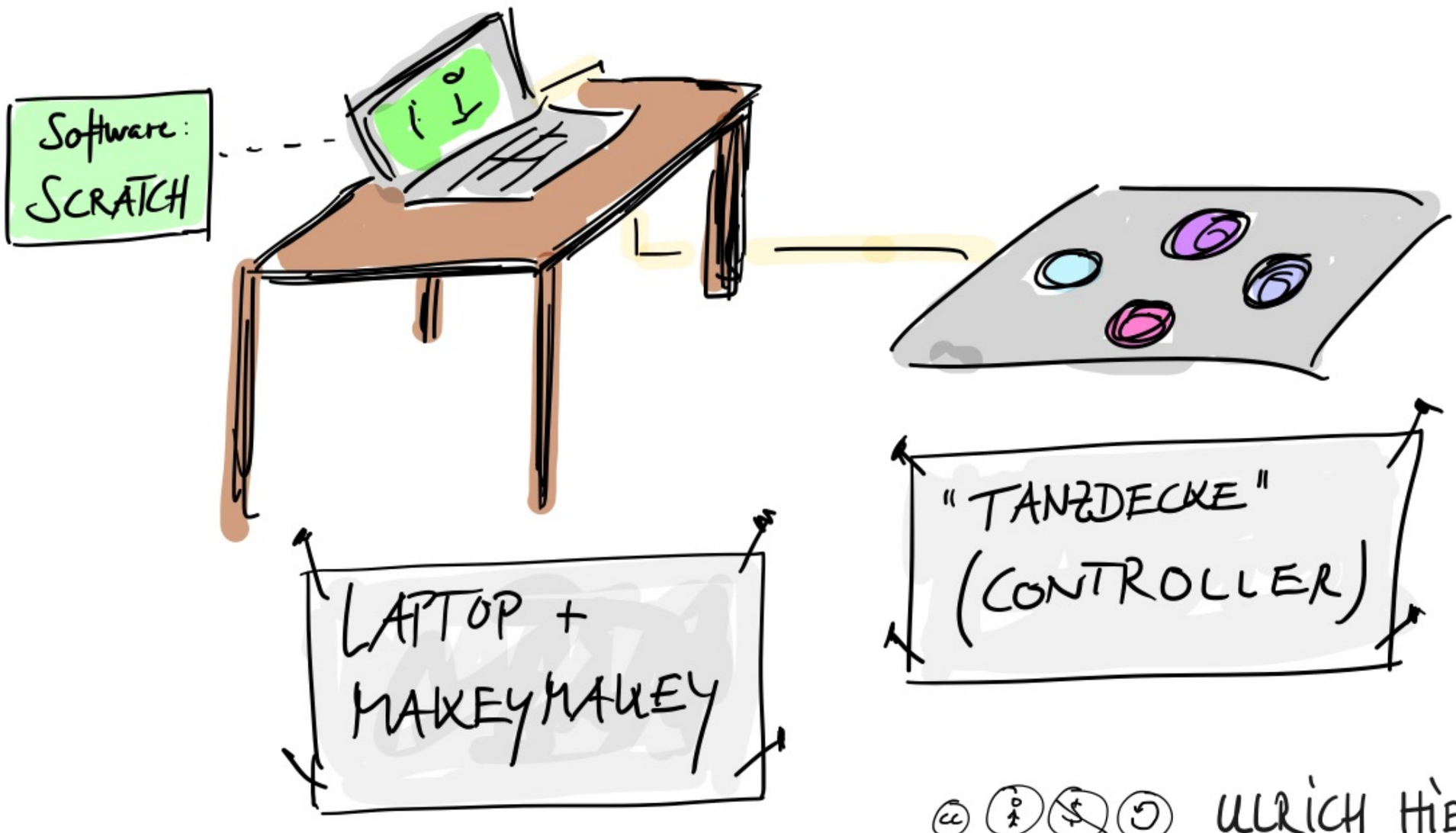

CC BY NC SA
ULRICH HIERDEIS 2018

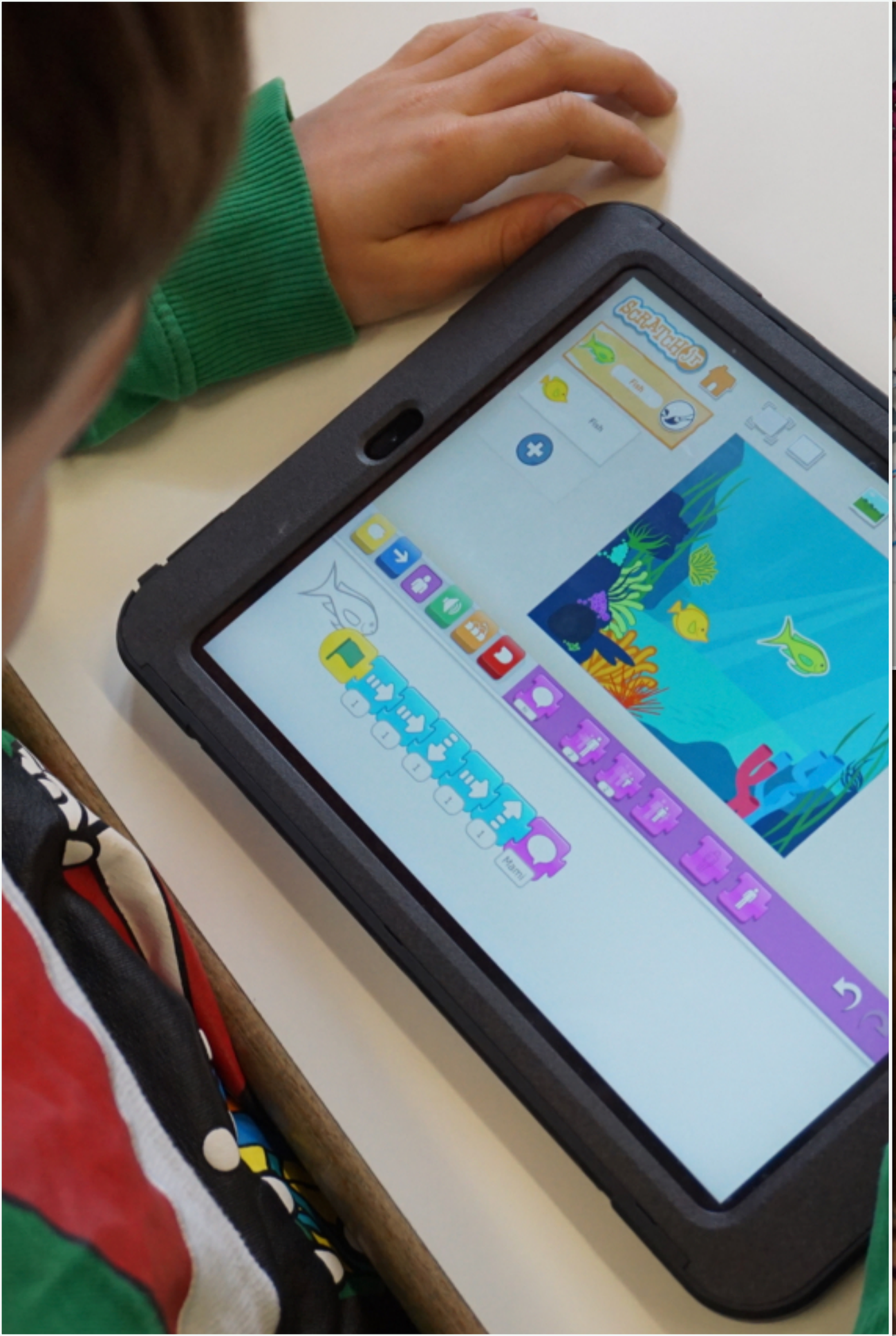
SCRATCH JR

New York City

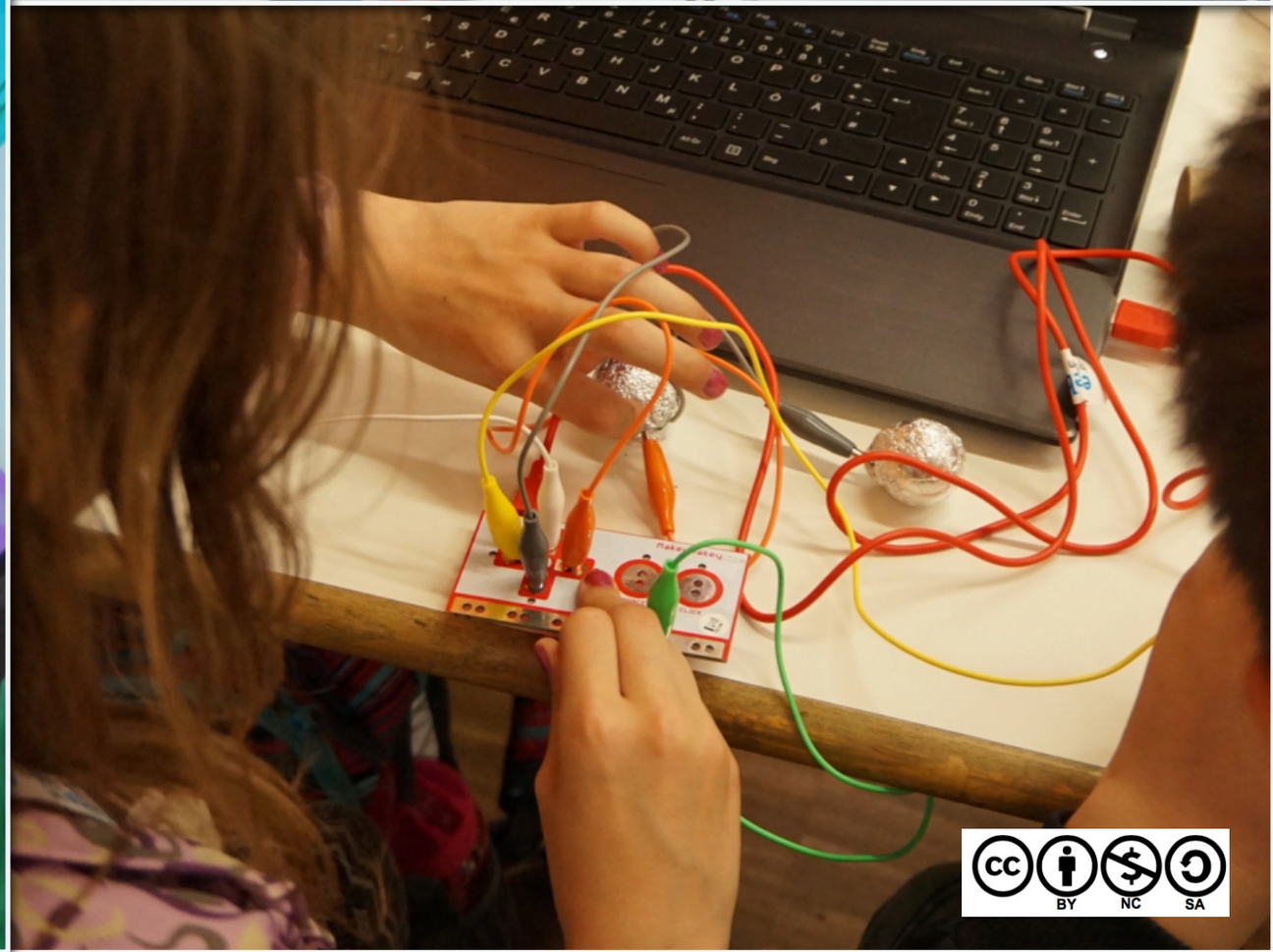
BY
NC
SA

SPUREN IM MUSEUM

cc BY NC SA

Interview - Beispiel aus Actionbound

WORT SCHATZ SUCHE

WAS IST DIE WORTSCHATZSUCHE?

CC BY NC SA

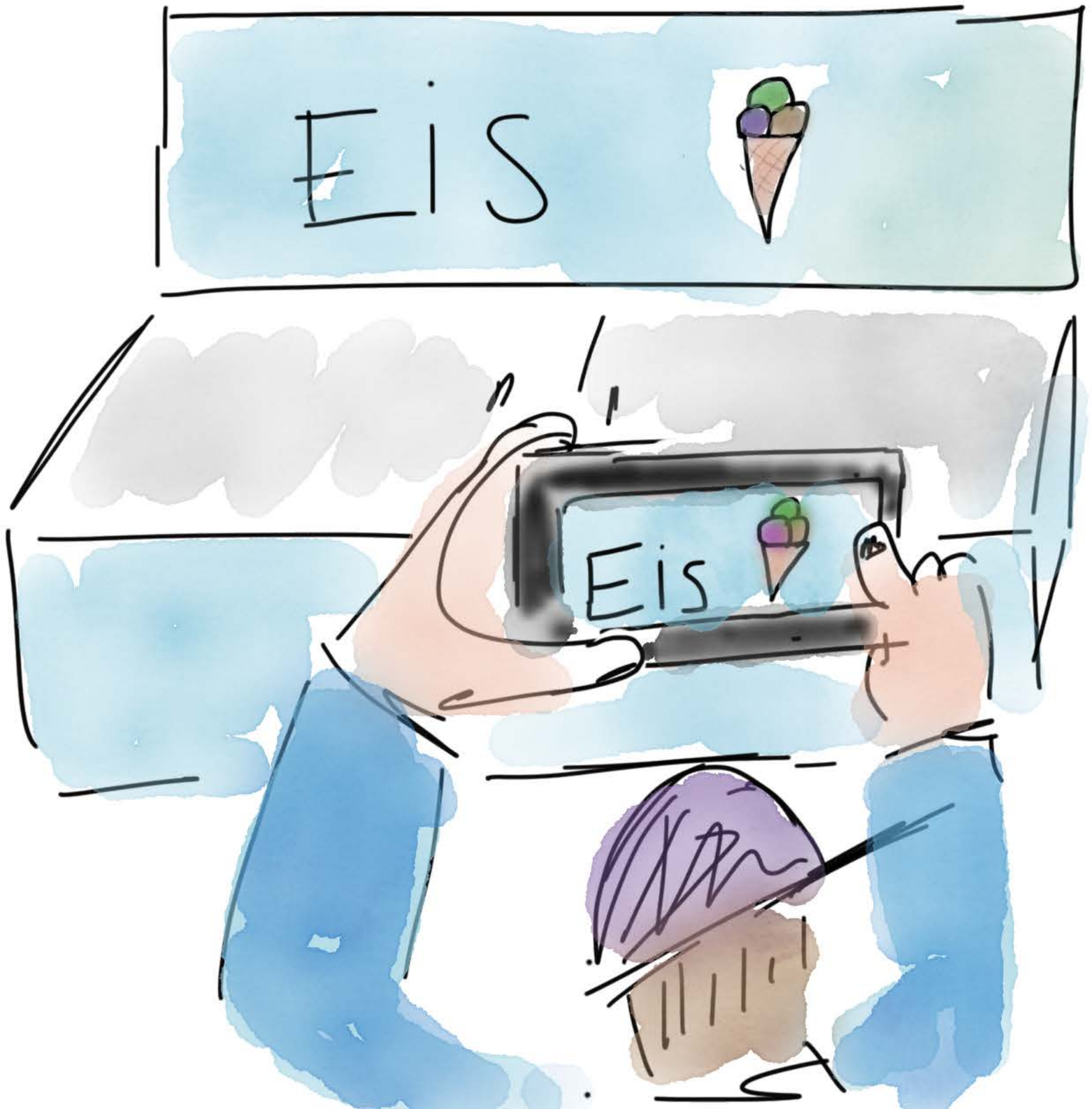

CC BY NC SA

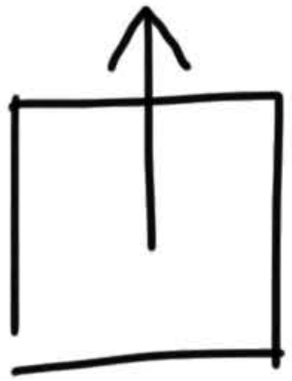

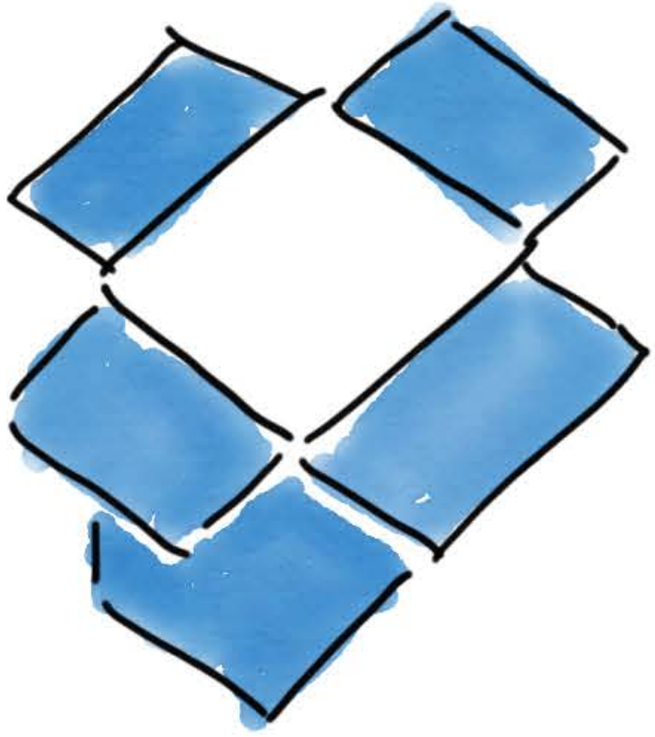

CC BY NC SA

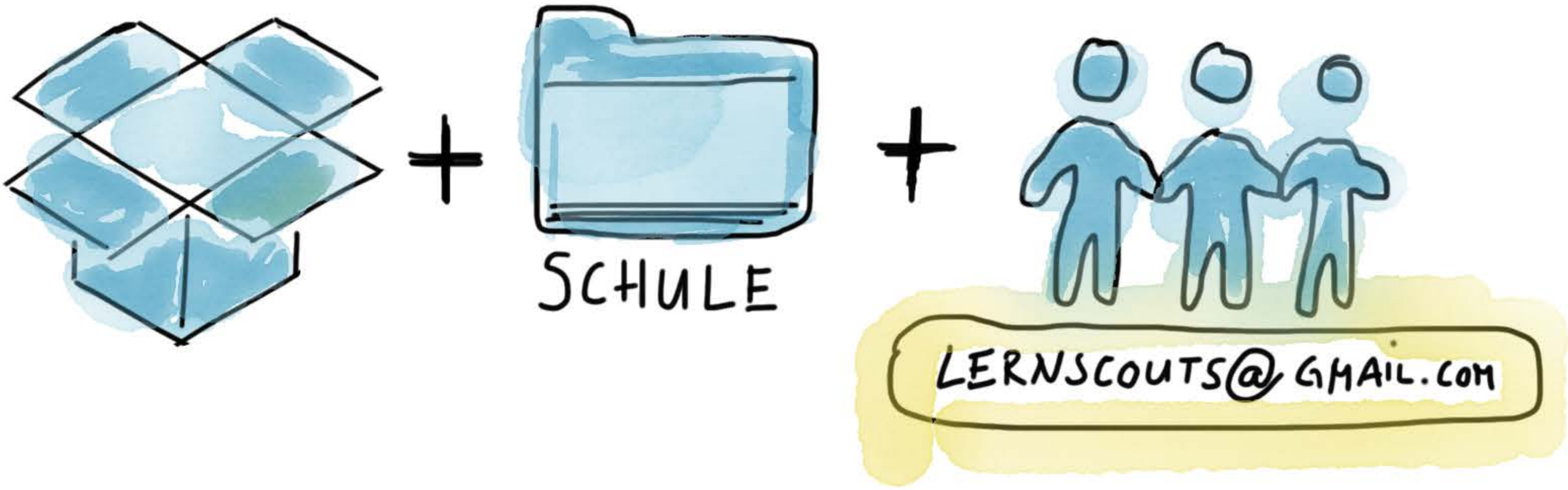

CC BY NC SA

Suche

vor der Kirche

CC BY NC SA

Arbeit

gemeinsam

CC BY NC SA

Präsentation

Vorstellen im grünen Klassenzimmer

CC BY NC SA

Ergebnisse

wir nähern uns der Sprache an

CC BY NC SA

Rolle des Lehrers

beraten

CC BY NC SA

MUSISCHE UND SPRACHLICHE BILDUNG

CC BY NC SA

YELLOFIER

< GO BACK

117 BPM

RECORD

EDIT SONG

BANK A

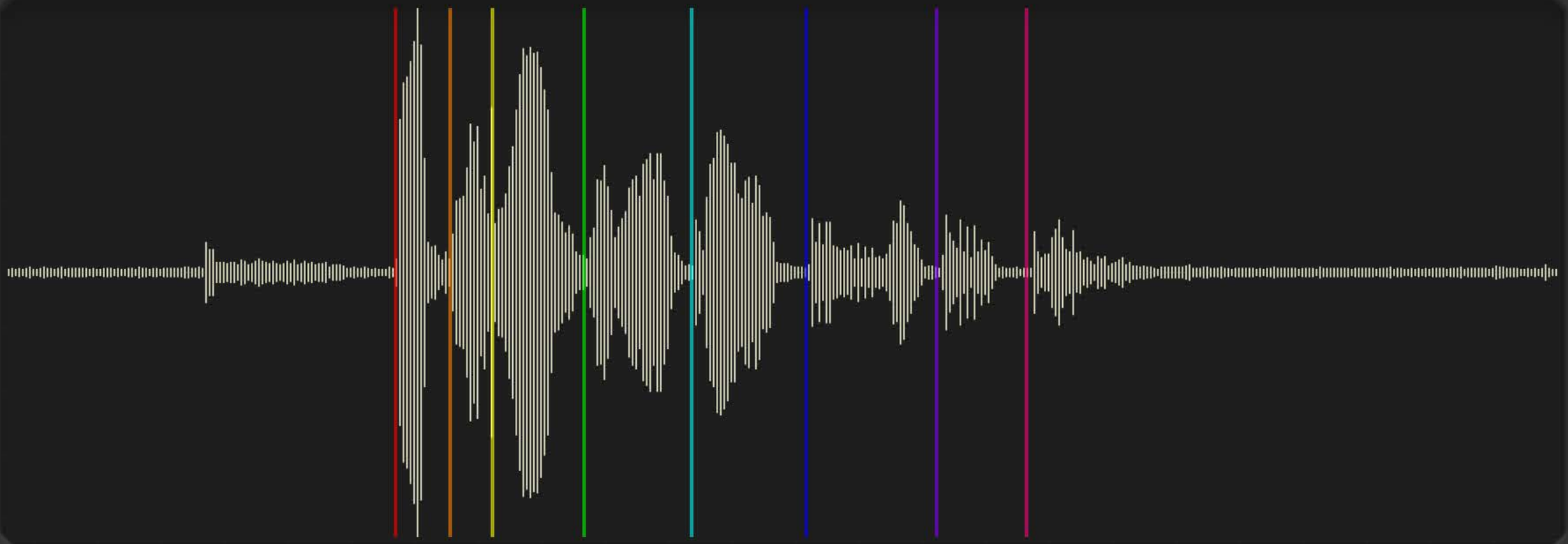

CC BY NC SA

YELLOFIER

< GO BACK

117 BPM

1 2 3 4 5→

1

2

3

4

CC BY NC SA

AUDIOBEISPIEL

CC BY NC SA

ANMERKUNG

Ausführungen zum Einsatz des Islamlehrers (ISUD) als Kulturdolmetscher

Integrationsförderung durch kulturelle Annäherung und Verständnis für kulturelle Identität

„cultural awareness“

CC BY NC SA

KULTURDOLMETSCHER
LEHRER FÜR ISLAMISCHE UNTERWEISUNG IN DEUTSCHER SPRACHE

HERR AHMET TUTAM

CC BY NC SA

WEITERE INFORMATIONEN

@dreadlock_dread

http://mobilelearning.blog

www.pestalozzi-gersthofen.de

PRAXIS

APPS

- Kamera
- Foto (bearbeiten, ordnen)
- BookCreator
- ChatterPix
- Yellofier

SCRATCH